

Anmeldung

- Donnerstag, den 24. Nov. 2016**
- Integrativer Workshop
Freitag, den 25. Nov. 2016**
- Interdisziplinäres Mammaboard
- Integrativer Workshop

Name:

.....

Vorname:

.....

Adresse Praxis/Klinik:

.....

.....

.....

.....

.....

.....

.....

.....

Telefonnr. (tagsüber zu erreichen):

.....

Datum

Unterschrift

Lageplan



Veranstaltungsort:

Klinikum rechts der Isar
Technische Universität München
Hörsaal C
Ismaninger Str. 22, 81675 München
Tel.: 089 4140-6749 · Email: ibz@lrz.tum.de
Individuelle Anreise am Donnerstag

Anmeldung:

Kirsten Große Lackmann
kgl@lrz.tum.de
Tel.: 089 4140-5436 · Fax: 089 4140-7727

**Der Veranstaltungsbesuch wird mit
10 Punkten zertifiziert.**

Mit freundlicher Unterstützung folgender Firmen:



1000,- Euro



750,- Euro



500,- Euro



Pierre Fabre
Pharma

800,- Euro



750,- Euro



500,- Euro



Klinikum rechts der Isar
Technische Universität München



Roman-Herzog-Krebszentrum
Comprehensive Cancer Center



CCC MÜNCHEN
COMPREHENSIVE
CANCER CENTER



Gynäkologisches
Krebszentrum
München



IBZ
Interdisziplinäres
Brustzentrum München

4. Integrativer Workshop

**Onkologie für Pflegefachkräfte und
medizinische Fachangestellte**

Donnerstag, 24. November und
Freitag, 25. November 2016

Klinik und Poliklinik für
Frauenheilkunde

10 Punkte



Foto: Alexey Golovinskiy, wikicommons



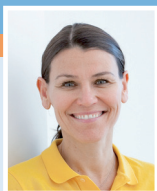

Sehr geehrte Pflegekräfte, sehr geehrte Fachangestellte in der Onkologie,

wir freuen uns,
Sie zu unserem mittlerweile

4. Integrativen Pflegeworkshop

an unserer Klinik einladen zu dürfen.

Dieses Jahr haben wir den Fokus auf das Nebenwirkungs- und Komplikationsmanagement für Fachkräfte der Onkologie gerichtet.

Neben spannenden Vorträgen dürfen Sie am Freitag im Rahmen eines aktiven Workshops selbst ausprobieren, wie sich Patientinnen durch Perücken, Hüte, Tücher und weitere Möglichkeiten typgerecht schön fühlen können.

Wir freuen uns auf Ihre Teilnahme, eine lebendige Veranstaltung und einen regen Austausch!

Prof. Dr. med. M. Kiechle
Direktorin der Frauenklinik der TUM
Leitung Interdisziplinäres Brustzentrum

Programm Donnerstag, 24. Nov. 2016

| | |
|---------------|--|
| 14:00 | Begrüßung, Einführung <i>Prof. Dr. M. Kiechle, K. Große Lackmann</i> |
| 14:15 | Gynäkologische Onkologie – aktuelle Therapien bei gynäkologischen Krebserkrankungen <i>PD Dr. A. Schnelzer</i> |
| 14:45 | Grundlagen der aktuellen medikamentösen Tumortherapie beim Mammakarzinom <i>Dr. J. Ettl</i> |
| 15:15 | Update Antiemese – praxisrelevante Neuigkeiten <i>Dr. A. Ihbe-Heffinger</i> |
| 15:45 – 16:15 | Pause |
| 16:15 | Venöse Ports: Prophylaxe und Komplikationsmanagement <i>Dr. G. Schmidt</i> |
| 16:45 | Pflegerische Interventionen bei oraler Zytostatikatherapie <i>B. Kehl</i> |
| 17:15 | Integrative Behandlungsmöglichkeiten bei gynäkologisch-onkologischen Patientinnen <i>Dr. D. Paepke</i> |
| 18:00 | Veranstaltungsende |

Referenten:

Prof. Dr. med. M. Kiechle, Direktorin, Leitung Interdisziplinäres Brustzentrum, Frauenklinik

PD Dr. med. A. Schnelzer, Leitender Oberarzt, Leitung Gynäkologisches Krebszentrum, Frauenklinik

Dr. med. J. Ettl, Leitender Oberarzt onkologische Tagesklinik, Frauenklinik

Dr. med. S. Grill, Assistenzärztin, Tumorrisikosprechstunde, Frauenklinik

K. Große Lackmann, Breast Care Nurse, Zentrumskoordinatorin, Frauenklinik

Dr. rer. nat. A. Ihbe-Heffinger, Fachapothekerin für klinische Pharmazie, Klinikum rechts der Isar

B. Kehl, Onkologische Fachpflegekraft, Onkologische Tagesklinik, Frauenklinik

Dr. med. E. Klein, Fachärztin, Integrative Medizin, Frauenklinik

Programm Freitag, 25. Nov. 2016

| | |
|---------------|--|
| 07:30 | Teilnahme am Interdisziplinären Mammaboard Frauenklinik |
| 08:30 | Aktiver Workshop für onkologische Pflegekräfte „Sich schön fühlen trotz Krebs“ <i>U. Laemmerhirt, K. Roßmann</i> (Teilnehmerzahl begrenzt! Bitte anmelden!) |
| 11:30 – 12:15 | Pause |
| 12:15 | Lymph- und Narbentherapie nach Breuss <i>K. Strobl</i> |
| 12:45 | Phytotherapeutisches Nebenwirkungsmanagement unter Aromatasetherapie <i>Dr. E. Klein</i> |
| 13:15 | Lebensstilintervention bei der onkologischen Patientin <i>Dr. S. Grill</i> |
| 13:45 | Palliative Versorgung am MRI <i>C. Schneider</i> |
| 14:15 – 14:45 | Pause |
| 14:45 | Was ist eine Wunde? Ätiologie & Pathogenese <i>Dr. S. Paepke</i> |
| 15:15 | Lebensqualität trotz Wunden – die moderne Wundversorgung beim Mammakarzinom <i>C. Schatz, A. Pintac-Pisar</i> |
| 15:45 | Äußere Anwendungen in der Onkologie <i>K. Große Lackmann</i> |
| 16:30 | Verabschiedung <i>K. Große Lackmann</i> |

U. Laemmerhirt, Friseur-Meisterin, Perücken- & Kopfbedeckungsspezialistin, Inhaberin haarzeit.de

Dr. med. D. Paepke, Oberärztin, Zentrum für Integrative Gynäkologie & Geburtshilfe, Frauenklinik

Dr. med. S. Paepke, Leitender Oberarzt operative Senologie, Frauenklinik

A. Pintac-Pisar, Breast Care Nurse, Wundexpertin nach ICW e.V., Frauenklinik

K. Roßmann, Krankenschwester, Perücken- & Kopfbedeckungsspezialistin, Inhaberin jollytops.de

C. Schatz, Wundmanagerin, Klinikum rechts der Isar

Dr. med. G. Schmidt, Assistenzarzt, Frauenklinik

C. Schneider, Palliative Care Nurse, Klinikum rechts der Isar

K. Strobl, Staatl. geprüfter Masseur & Lymphtherapeut, Frauenklinik