Klinikum rechts der Isar
Technische Universität München

IZAR Symposium 2022

SARS-COV-2 und HIV

Mittwoch, 9. November 2022,
18:30 – 20:00 Uhr, Hörsaal B

Anmeldung erbeten!

IZAR

Interdisziplinäres
HIV-Zentrum (IZAR) am
Klinikum rechts der Isar

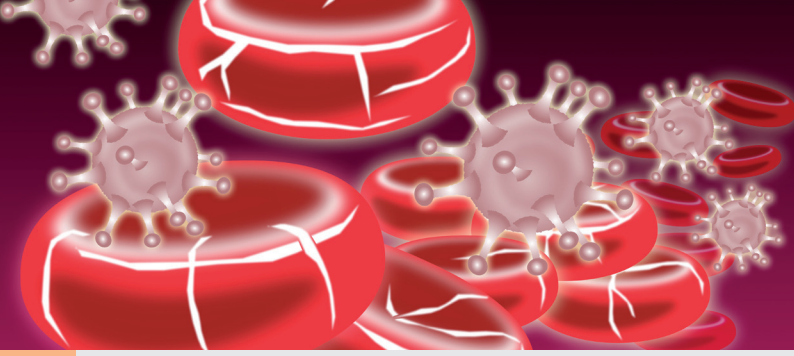

Liebe Kolleginnen und Kollegen,

um Sie darauf bestmöglich vorzubereiten, wollen wir Ihnen ein Update zu den verschiedensten Präventions- und Behandlungsmöglichkeiten geben. Wir bleiben unserer Tradition treu und möchten Sie auch in diesem Jahr zu typischen Erkrankungen in der PLWH-Community auf den neusten Stand bringen.

Wir möchten Sie ganz herzlich zu der Fortbildung einladen, erbitten zur Planung des Caterings eine Anmeldung bis zum 31.10.2022 unter IZAR@mri.tum.de.

Wir freuen uns darauf, Sie am Klinikum rechts der Isar begrüßen zu dürfen.

PD Dr. Christoph D. Spinner
Leiter Interdisziplinäres HIV-Zentrum (IZAR)
am Klinikum rechts der Isar

PROGRAMM

	Moderation *PD Dr. Christoph D. Spinner*
18:30 – 18:50	**COVID-19: Update Impfung – Wie schütze ich meine Patient*innen vor der nächsten COVID-Welle?** *Prof. Dr. Ulrike Protzer, Institut für Virologie*
18:50 – 19:10	**COVID-19: Aktuelle Therapieansätze** *PD Dr. Christoph Spinner, Klinik und Poliklinik für Innere Medizin II*
19:10 – 19:25	**Long-COVID Syndrom: Diagnose und Therapie** *Prof. Dr. Uta Behrends Poliklinik der Klinik für Kinder- und Jugendmedizin im Klinikum München Schwabing*
19:25 – 19:40	**Affenpocken: Ein Erfahrungsbericht aus dem MRI** *PD Dr. Jochen Schneider Klinik und Poliklinik für Innere Medizin II*
19:40 – 19:50	**HIV-Update 2022: Das Wichtigste in Kürze** *Dr. Marcel Lee, Klinik und Poliklinik für Innere Medizin II*
19:50 Uhr	**Diskussion**

Im Anschluss an die Veranstaltung laden wir Sie gerne zu einem Imbiss zur Stärkung für den Nachhauseweg ein.

Veranstaltungsort

Klinikum rechts der Isar der
Technischen Universität München
Hörsaal B
Ismaninger Straße 22
81675 München

Zertifizierung

Punkte bei der Bayerischen
Landesärztekammer und Akademie
Infektionsmedizin beantragt.

Anmeldung

IZAR@mri.tum.de

Kontakt

Catharina Schukow
Tel.: (089) 4140-2743
www.mri.tum.de/IZAR
www.facebook.com/goIZAR
E-Mail: IZAR@mri.tum.de

Die Veranstaltung wird freundlicherweise von
folgenden Firmen unterstützt:

MSD
2.000 €

ViiV Healthcare
1.500 €

AstraZeneca
1.500 €

janssen
PHARMACEUTICAL COMPANIES OF Johnson & Johnson
1.000 €

GILEAD
1.000 €

gsk
750 €