



Klinikum rechts der Isar
Technische Universität München



CCC MÜNCHEN
COMPREHENSIVE
CANCER CENTER

KLINIKUM RECHTS DER ISAR
TECHNISCHE UNIVERSITÄT MÜNCHEN

5. Münchener Symposium M. Fabry

HYBRIDVERANSTALTUNG

Mittwoch, den 22.11.2023
17:00 Uhr – 19:30 Uhr,
Hörsaal Pavillon und virtuell

Zentrum für lysosomale Speichererkrankungen

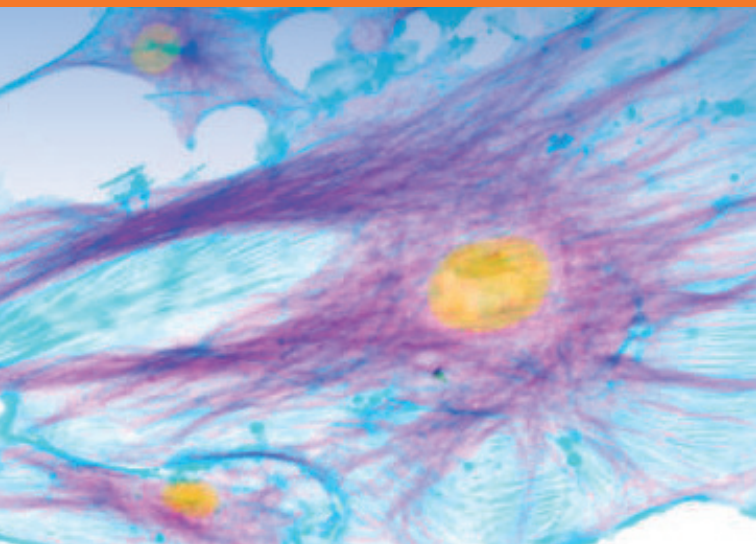

Grußwort

Sehr geehrte Kolleginnen, sehr geehrte Kollegen,

wir freuen uns, Sie zu unserer bereits fünften Fortbildungsveranstaltung M. Fabry einladen zu dürfen.

Ziel ist es, Ihnen Morbus Fabry nahe zu bringen sowie über die aktuelle Studienlage und Entwicklungen zu informieren. Auch diesmal konnten wir hochrangige externe Expertinnen und Experten gewinnen.

Eine Übersicht der Erkrankung M. Fabry wird Frau Dr. Regenbogen in ihrem Vortrag geben.

Frau PD Dr. Trenkwalder wird über kardiale Differentialdiagnosen bei M. Fabry berichten.

Herr PD Dr. Böttcher stellt in seinem Vortrag Fallstricke bei der neurologischen Beteiligung des M. Fabry vor.

Wir würden uns freuen Sie zahlreich begrüßen und mit Ihnen diskutieren zu dürfen.

Die Veranstaltung findet sowohl in Präsenz als auch virtuell statt.

CME-Punkte sind bei der Bayerischen Landesärztekammer beantragt.

Mit freundlichen Grüßen

*Univ. Prof. Dr. med.
Uwe Heemann*

*Dr. med.
Claudia Regenbogen*

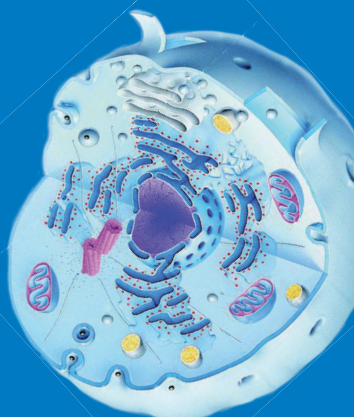

Agenda

16:30 – 17:00 Uhr

Registrierung und kleiner Imbiss

17:00 – 17:10 Uhr

Begrüßung und Einführung

Claudia Regenbogen

17:10 – 17:50 Uhr

Morbus Fabry – eine Übersicht

Claudia Regenbogen

17:50 – 18:30 Uhr

**Neurologische Befunde bei
Morbus Fabry - alles typisch?**

Tobias Böttcher

18:30 – 19:10 Uhr

**M. Fabry und kardiale Beteiligung –
Differentialdiagnosen**

Teresa Trenkwalder

19:10 – 19:30 Uhr

**Zusammenfassung und
Lernerfolgskontrolle**

Referenten und Moderation:

PD Dr. med. Tobias Böttcher

Neurologie
Universitätsklinikum Greifswald

Dr. med. Claudia Regenbogen

Abteilung für Nephrologie
Klinikum rechts der Isar der
Technischen Universität München

PD Dr. med. Teresa Trenkwalder

Deutsches Herzzentrum München
Klinik für Herz- und Kreislauferkrankungen

Mit freundlicher Unterstützung folgender Firmen:



2000 Euro

sanofi

2000 Euro



2000 Euro

Kontakt:

Sekretariat

Frau Tanja Tomm

Tel.: 089/4140 – 2231

Fax: 089/4140 – 7734

email: nephrologie.office@mri.tum.de

Veranstaltungsort:

Klinikum rechts der Isar

Ismaninger Straße 22, 81675 München

Pavillon und virtuell

Die Veranstaltung wird ausgeschildert.

Öffentliche Verkehrsmittel:

Mit der U4 oder U5

Haltestelle: Max-Weber-Platz

Aufgang Ismaninger Straße

Anfahrt mit dem Auto:

Kurzzeitparkplätze an der Ismaninger

Straße sowie an der Einsteinstraße;

gebührenpflichtiger Besucherparkplatz

Einfahrt Trogerstraße



Anmeldung

Anmeldung bitte abtrennen und bis zum 19.11.2023
an die Fax-Nr. 089/4140 7734 faxen
oder per mail: nephrologie.office@mri.tum.de
oder über diesen QR-Code bzw. Link:

<https://www.medizinische-fortbildungen.info/event.php?vnr=125f-112>



5. Münchener Symposium M. Fabry

Zentrum für lysosomale Speichererkrankungen
Klinikum rechts der Isar

Ich nehme an dem Symposium teil.

- Ich komme alleine
- Ich nehme virtuell an der Veranstaltung teil.
- Wir kommen mit insgesamt Personen

Die Teilnahme an dem Symposium ist frei.

Name:

.....

.....

Adresse:

.....

.....

.....

.....

E-mail:

Datum Unterschrift



Wir danken für die technische
Unterstützung:

RG Gesellschaft für Information
und Organisation mbH