

Anmeldung



Anmeldung bitte abtrennen und bis zum 09.11.15 an die Fax-Nr. 089/4140 7734 faxen!

4. Münchener Symposium M. Fabry / M. Gaucher

Zentrum für lysosomale Speichererkrankungen
Klinikum rechts der Isar

Ich nehme an dem Symposium teil.

- Ich komme alleine
- Wir kommen mit insgesamt Personen

Name:

.....

.....

Adresse:

.....

.....

.....

.....

E-mail:

Datum Unterschrift

Kontakt:

Sekretariat
Frau Bayram
Tel.: 089/4140 - 2231
Fax: 089/4140 - 7734
E-mail: nephrologie.office@lrz.tum.de

Veranstaltungsort:

Klinikum rechts der Isar
Ismaninger Straße 22, 81675 München
Hörsaal D
Die Veranstaltung wird ausgeschildert

Parkplätze

Es stehen kaum Parkplätze auf dem Klinikgelände zur Verfügung. Bitte nutzen Sie die öffentlichen Verkehrsmittel.

Öffentliche Verkehrsmittel

Bus: Linien 91, 191, 192, X30
Straßenbahn: Linien 15, 16, 19, 25
U-Bahn: Linien 4, 5
Haltestelle: jeweils Max-Weber-Platz



Klinikum rechts der Isar
Technische Universität München



Roman-Herzog-Krebszentrum
Comprehensive Cancer Center



4. Münchener Symposium M. Fabry / M. Gaucher

Samstag, den 21. November 2015
9:00 – 13:30 Uhr, Hörsaal D

Zentrum für lysosomale Speichererkrankungen

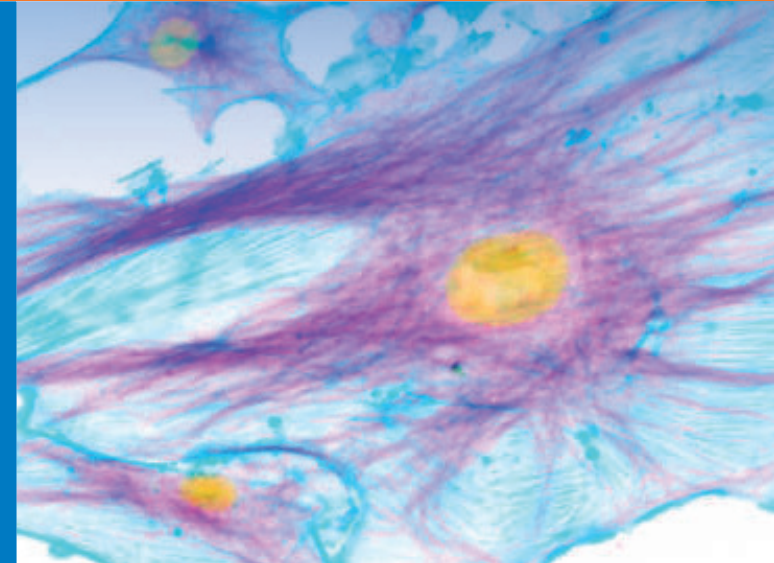
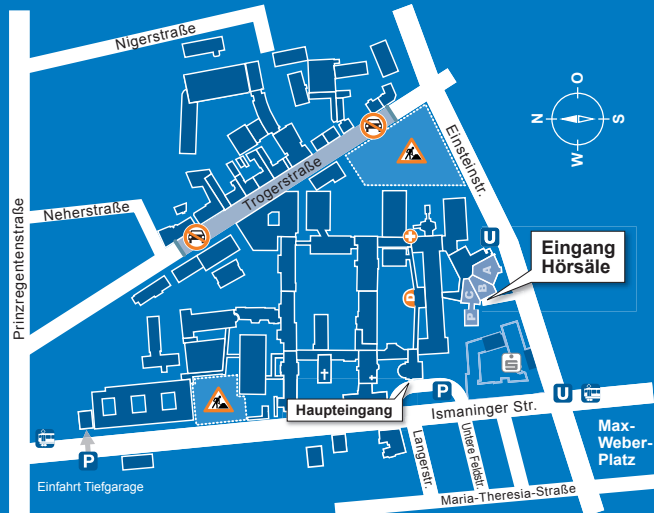

Grußwort

Sehr geehrte Frau Kollegin, sehr geehrter Herr Kollege,

wir freuen uns, Sie heute zum 4. Mal zu unserer Fortbildungsveranstaltung zu dem Themenkreis „Lysosomale Speichererkrankungen“ einladen zu dürfen.

Ziel ist es, Ihnen die lysosomalen Speichererkrankungen Morbus Fabry und Morbus Gaucher nahe zu bringen sowie über die aktuelle Studienlage und Entwicklungen zu informieren.

Auch diesmal konnten wir hochrangige externe Experten gewinnen. Herr Professor vom Dahl wird über neue Entwicklungen bei Morbus Gaucher berichten. Herr Professor Kampmann stellt in seinem Vortrag die aktuellen kardiologischen Studien zu Morbus Fabry vor, im Anschluss wird Herr Professor Rolfs ein update über die neurologischen Daten bei Morbus Fabry geben.

Wir würden uns freuen, Sie zahlreich begrüßen und mit Ihnen diskutieren zu dürfen.

CME-Punkte sind bei der bayerischen Landesärztekammer beantragt.

Mit freundlichen Grüßen

*Univ. Prof. Dr. med.
Uwe Heemann*

*Dr. med.
Claudia Regenbogen*

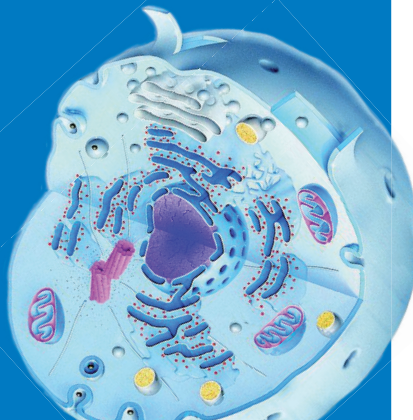

Agenda

9:00 – 9:15 Uhr

Begrüßung und Einleitung

Uwe Heemann

9:15 – 10:00 Uhr

Morbus Fabry in der Nephrologie

Claudia Regenbogen

10:00 – 10:45 Uhr

Morbus Fabry – Langzeitdaten Kardiologie

Christoph Kampmann

10:45 – 11:30 Uhr

Morbus Fabry – aktuelle Daten aus der Neurologie

Arndt Rolfs

11:30 – 12:00 Uhr

Kaffeepause

12:00 – 12:45 Uhr

Update zu Morbus Gaucher

Stephan vom Dahl

12:45 – 13:30 Uhr

Sonographie Highlights

Konrad Stock

Anschließend sind Sie
zu einem Imbiss eingeladen.

Referenten und Moderation:

Univ.-Prof. Dr. med. Dr. h. c. Uwe Heemann

Abteilung für Nephrologie
Klinikum rechts der Isar der TUM

Prof. Dr. med. Stephan vom Dahl

Klinik für Gastroenterologie,
Hepatologie und Infektiologie
Universitätsklinikum Düsseldorf

Univ.-Prof. Dr. med. Christoph Kampmann

Zentrum für Kinder- und Jugendmedizin
Universitätsklinikum Mainz

Dr. med. Claudia Regenbogen

Abteilung für Nephrologie
Klinikum rechts der Isar der TUM

Prof. Dr. med. Arndt Rolfs

Albrecht-Kossel-Institut
für Neurodegeneration
Universität Rostock

PD Dr. med. Konrad Stock

Abteilung für Nephrologie
Klinikum rechts der Isar der TUM

Mit freundlicher Unterstützung folgender Firmen:

Shire

genzyme
A SANOFI COMPANY